

El Porteo Riojano

Boletín informativo del
Grupo Filatélico y Numismático Riojano de Logroño
Sede Social: Avenida de Navarra nº 2. Entreplanta
Correspondencia: Apartado de Correos 272
26080 - LOGROÑO (La Rioja)
<http://www.ferisofi.es/logrono/>
grufinuri@ferisofi.es



Nº 38
Junio 2015

Depósito legal LR - 210 - 2010

PRÓXIMOS EVENTOS

Desde hace unos días estamos preparando lo que será nuestra XLVI Exposición Filatélica y Numismática, este año dedicada a la figura de Gonzalo de Berceo. Estamos ya contactando para poder conseguir colecciones temáticas relacionadas con autores y temas literarios que arrojen a la figura que vamos a homenajear. Se completará la misma con otras colecciones de filatelia y numismática.

El Tu-Sello y matasellos conmemorativo serán reflejo de tan insigne Riojano. Desde estas líneas aprovechamos para que los socios que quieran participar en la misma con alguna de sus colecciones, se pongan en contacto con cualquier miembro de la Junta Directiva o bien los viernes en la Sede de Av. de Navarra 2, de 18,30 a 21,00 Horas. Las fechas que se han solicitado al Excmo. Ayuntamiento son del 21 al 29 de noviembre, ambas incluidas.

También tenemos previsto el organizar una Muestra Filatélica, La Rioja y sus Pueblos, en alguna de las localidades cercanas a Logroño, como medida de promoción cultural. La localidad aun no está designada a la espera de que se constituyan los nuevos consejos municipales. En el caso de que se consiguiera alguna subvención, se haría todo lo posible para que, además de un Tu-Sello, hubiera matasellos conmemorativo. Su realización sería en los meses de septiembre u octubre.

Referente al tema económico, os comunicamos, que el pasado mes de abril se cobraron 700 €uros de 500 sobres conmemorativos del milenario del nacimiento de Santo Domingo de Silos, que estaban en depósito en el Monasterio de Cañas. Lo que sí os queremos recordar es que, cualquier cambio de vuestra cuenta bancaria, nos lo notifiquéis, por el medio que creáis conveniente, pues los cargos por devolución de recibos son exagerados así como las comisiones por la emisión de los mismos. Pretendemos disminuir dichos gastos por el bien del Grupo, ya que todos lo conformamos.

Está previsto adquirir una nueva pantalla de ordenador, lo que permitirá el realizar coloquios sobre sellos, historia postal, estudios filatélicos y numismáticos, etc. Creemos que con todo ello, más el fondo bibliográfico de que disponemos, ofrecemos una amplia oferta para todo interesado en la misma, además de las amplias y buenas condiciones que ofrece nuestra actual Sede.

Os recordamos, que la Sede permanecerá cerrada durante todo el mes de agosto. El domingo día 28, como último domingo del mes de junio, se abrirá la Sede de 12,30 a 13,30 horas. Pasado el verano volveremos abrir el último domingo de cada mes.

El Presidente. D. Alberto Sanvicéns Valentín

IV CENTENARIO DE CERVANTES

El 9 de octubre de 1947, se conmemoró el IV centenario del nacimiento de Miguel de Cervantes Saavedra. Con tal motivo Correos emitió una serie de tres valores, dos para correo ordinario de 50 Cts. (carta hasta 20 grs) y 75 Cts. (carta hasta 20 grs más derecho de urgencia) y otro de 5,50 Ptas. para correo aéreo (franqueo de hasta 10 grs con destino a Hispanoamérica).

Las imágenes elegidas fueron: "Don Quijote en la biblioteca", grabado de Germán Martín Orbe para el valor de 50 Cts., de color castaño negruzco, "Don Quijote con bacía", grabado de Carlos Velamazán, de color azul y "Clavileño", grabado de José Sánchez Toda, de color violeta.



Todos los ejemplares llevan la leyenda **"9 de Octubre día del Sello"**. Lo remarco porque el sello de 75 Cts. apareció con la leyenda **"12 de Octubre día del Sello"** y, ante tal error, todos los pliegos fueron destruidos y vueltos a imprimir con la primera leyenda.

Hace unos meses, al entrar en la página web de una casa subastas alemana, mi sorpresa fue mayúscula al ver la imagen de la pareja incompleta del valor de 75 Cts. que salía por una puja inicial de 60.000 €uros. Como suele ocurrir, de lo que se destruye siempre queda algo, y este algo era lo que se ve en la imagen. El sello con el error no está catalogado.



El Presidente. D. Alberto Sanvicéns Valentín

CARTERIAS DE LA RIOJA. 2º PARTE

Modelo Oficial Tipo II

En 1892 se comprobó la dificultad para conocer el verdadero origen de la correspondencia y se cambiaron estas marcas oficiales por otras similares donde se suprimía la leyenda "CARTERIA" por el nombre de la provincia, se conocen como **Tipo II** y las de iniciativa Privada o Especiales Tipo II, sin la leyenda "CARTERIA". Todo ello encerrado en un rectángulo con los bordes achatados.

Lo más fácil es encontrar los sellos sueltos y con matasellos muy débiles e incompletos.

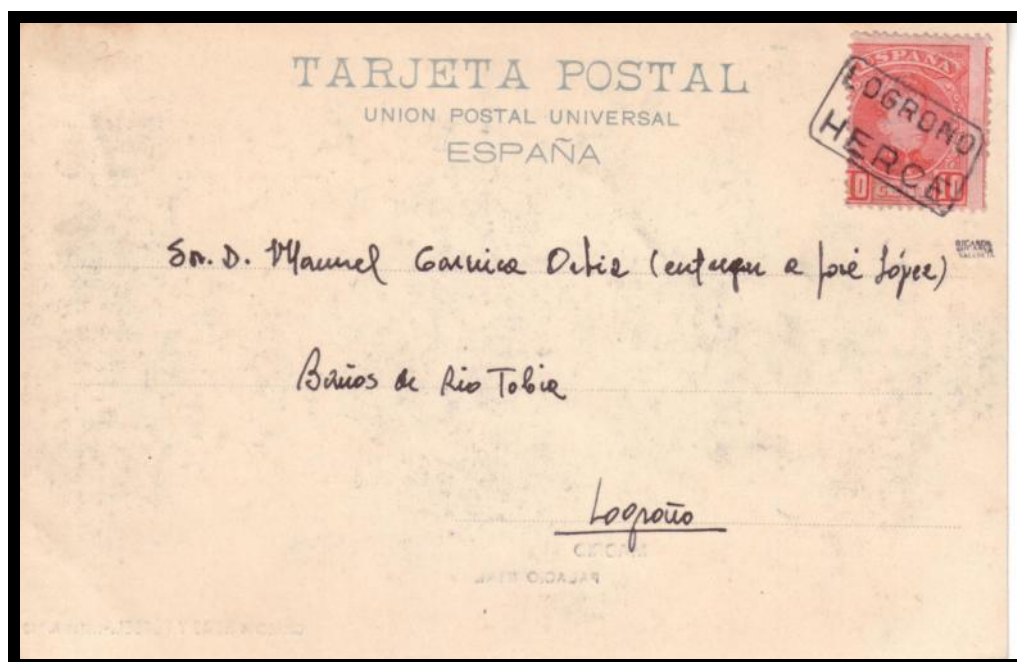

*Cartería Modelo oficial tipo II "HERCE", sobre sello tipo cadete 1901 Alfonso XIII Edifil 243
Imagen colección Rodolfo Barrón*

Este tipo de matasellos es más fácil encontrarlo en el sello de 1889 Alfonso XIII Tipo Pelón Edifil.219

| Pueblos de La Rioja con cartería Modelo Oficial Tipo II | | | |
|--|----------------------|----------------------|--------------------|
| AGONCILLO | ALCANADRE | ALDEANUEVA D EBRO | ANGUCIANA |
| ARENZANA DE ABAJO | ARNEDILLO | AUSEJO | BADARAN |
| BAÑOS | BERDEO | BRIEVA | CANALES |
| CASTAÑARES D RIOJA | CORERA | CUZCURRITA | FUENMAYOR |
| GRAÑON | GRABALOS | HERCE | HORMILLA |
| HORMILLEJA | ISLALLANA | LAGUNA | LARDERO |
| LEZA DEL RIO LEZA | MAHAVE | MANSILLA | NALDA |
| NAVARRETE | OJACASTRO | PRADEJON | RABANERA |
| RINCON DE SOTO | RIVAFRECHA | Sn ASENSIO | S. ROMAN |
| SANTURDE | SANTURDEJO | TIRGO | TREVIJANO |
| TUDELILLA | URUÑUELA | VENTROSA | VIGUERA |
| VILLAMEDIANA | VILLANUEVA D CAMEROS | | VILLAR D ARNEDO |
| VILLAR DE LA TORRE | | VINIEGRA DE ABAJO | |



Cartería Modelo oficial tipo II "VINIEGRA DE ABAJO", sobre sello tipo medallón 1909 Alfonso XIII. Edifil 269. Imagen colección Rodolfo Barrón



*Cartería Modelo oficial tipo II "Castañares de Rioja", sobre sellos tipo cadete 1901 Alfonso XIII
Imagen colección Rodolfo Barrón*

Carterías de Iniciativa Privada o Especiales Tipo II



De este grupo se registran menos matasellos, puesto que el número de matasellos para Carterías oficiales **Tipo II** que se repartieron fue mayor.

Para finalizar, damos a conocer dos carterías hasta ahora desconocidas dado que están sin catalogar en el libro de Jose G. Sabariegos

| | | | |
|--|--|--|--|
| | | <p><i>Carteria Villavelayo</i></p> | |
| <p>Cartería de iniciativa privada tipo I "Muro de Aguas" sello 1909 A. XIII Tipo Medallón</p> | | <p>Cartería de iniciativa privada tipo I "Villavelayo" sello 1909 A. XIII Tipo Medallón</p> | |

Fuentes consultadas:

- Estudio sobre los matasellos de las Carterías Españolas 1855-1922 Jose G. Sabariegos
- www.afinet.org www.filaposta.com www.agoradefilatelia.org

D. Fco. Javier Blanco (Nuevas Tecnologías)



HISTORIA DE LA RIOJA A TRAVÉS DE LOS SELLOS



CONTINUACIÓN

Estos últimos años hemos tenido acontecimientos importantes en Exposiciones con charlas y conferencias sobre ilustres personajes RIOJANOS que merecen su atención, no para resaltar sus méritos, que son muchos, sino para exponer y destacar su presencia en la Filatelia.

RAFAEL AZCONA, nacido en Logroño (1926-2008), literato y cineasta, reconocido como el mejor guionista de la historia del cine español.

La directiva del G.F.N.R., buscando los apoyos necesarios, solicitó a la Junta de programaciones filatélicas de Correos, que emitiera un sello conmemorativo del citado personaje, el cual se emitió el 22.07.11. Previamente, el 20.01.95, ya se había emitido un sello dedicado a la película "BELLE EPOQUE" con la que ganó un "Goya" al mejor guión original en 1993.

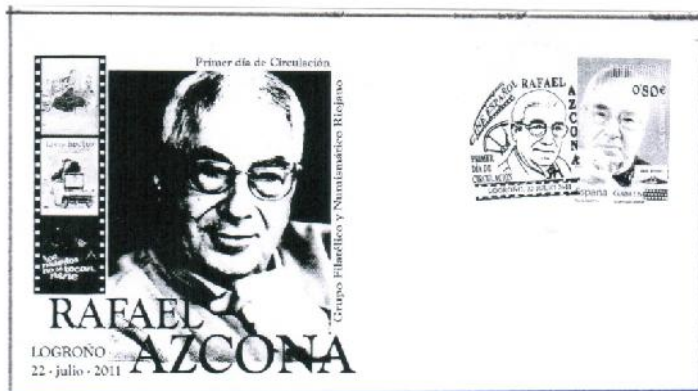

Para conmemorar el evento, se celebró una magna Exposición Filatélica con sobre y matasellos de 1º Día elaborado por L. A. García Varela.



Otro Riojano que triunfa allende de su Ciudad natal, es CARLOS FERNÁNDEZ CASADO, Ingeniero de Caminos Canales y Puertos, nacido en Logroño 1905-1988.

La programación de Correos dedica un sello en su honor, con el puente que lleva su nombre, realizado en la Ciudad de León.

Sobre, sello y matasellos de primer Día de Circulación, realizado en León el 25.09.13

FAUNA / MARIPOSAS

En las Series emitidas por Correos dedicadas a la FAUNA, se presentan varias improntas dedicadas a las MARIPOSAS, todas ellas solicitadas y asesoradas por nuestro Socio y Entomólogo, TOMÁS LATASA a la Dirección de las Programaciones Filatélicas en Madrid.

El primero, y con más de dos años de espera desde su petición, vió la luz el sello dedicado a la mariposa **GRAELLSIA ISABELAE**, descubierta por el Doctor y Naturista Riojano nacido en Tricio, MARIANO DE LA PAZ GRAELLS 1809–1898.

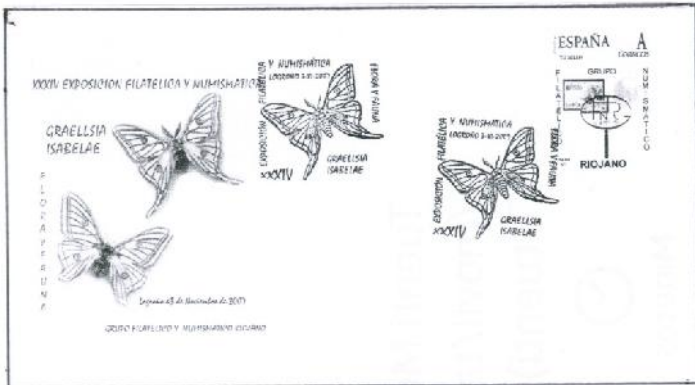

Ya en el 2007, el GFNR realizó una Exposición Filatélica de Flora y Fauna donde destacaban las colecciones al natural del Entomólogo y Socio Tomás Latasa, incluida la mariposa descubierta por Mariano de la Paz Graells, plasmada en el sobre en un magnifico matasellos creado para el evento por L. A. García Varela



Graellsia Isabelae
Emisión del 1.07.09



Sobre elaborado para la celebración del bicentenario del nacimiento de Mariano de la Paz Graells 1809-2009, presentado y matasellado en su pueblo natal de Tricio con un matasellos elaborado para tal fin por L. A. García Varela, vicepresidente del GFNR.



Hyphoraia dejeani
(Emisión del 1.10.09)



Posteriormente el 1.10.09, se emitió otra mariposa, la **HYPHORAIA DEJEANI** multicolor exclusiva de la Península Ibérica. Suele volar por las alturas y posee unos 43 mm de envergadura alar. Su actividad es nocturna y crepuscular.

Fue presentada en una Exposición Filatélica con matasellos elaborado por Garcia Varela

Y siguiendo con las series de la FAUNA / MARIPOSAS, que en su día solicitó nuestro Socio Tomás Latasa a la Comisión de Programaciones Filatélicas, facilitándoles toda la información necesaria, se emitieron al fin 4 sellos:

La **ARTIMELIA LATREILLER** de 0,34€, que responde a un ejemplar hembra capturado en Villaverde de Rioja el 24.05.91 por Tomás Latasa, y se trata de un ejemplar único muy poco común ya que es difícil encontrarlo por estas latitudes.

La **ZYGAENA RHADAMANTHUS** de 0,64€, descubierta en la Colonia Nalda–Sojuela (Rioja) por Tomas Latasa en el año 2009. Un ejemplar muy raro que tiene las alas posteriores ribeteadas de azul, mientras que en el resto de las especies son rojas.



Artimelia latreiller
(Emisión 20.01.2010)

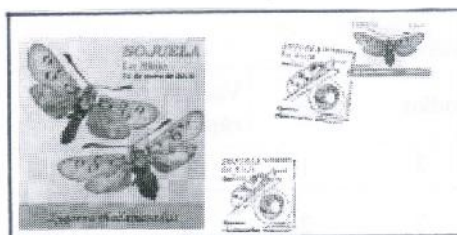

Sobre presentado en Sojuela con matasellos especial



Zygaena rhadamanthus
(Emisión 20.01.2010)

Posteriormente, en el mismo año, emitieron la **ZERYNTHIA RUMINA** de 0,34€, una mariposa de bellos colores con vuelo en la Comunidad Riojana, y la **EUPHYDRYAS AURUNIA** DE 0,64€, una mariposa que en primavera acostumbra a sobrevolar por el Parque Natural de Sierra Cebollera.

Zerynthia
rumina

(Emisión
1.04.10)



Euphydryas
aurunia

(Emisión
1.04.10)



Dos grandes acontecimientos sucedieron en Calahorra al concederles FESOFI las tareas de organizar la Exposición Juvenil Nacional "JUVENIA 2007" y la Exposición Nacional de Filatelia 2012. Ambos hechos han sido conmemorados con un sello emitido el 28.04.07 y una Hoja Bloque emitida el 6.10.12 respectivamente.

CONTINUARÁ



D. José Luis Prieto Gutiérrez
Vocal de Novedades del Grupo Filatélico y
Numismático Riojano de Logroño.